



UNO SGUARDO IN PROSPETTIVA

Enti e Territorio



Classe III AN
anno scolastico 2012/2013
Referente: Prof.ssa Angela Mancini

**Progetto di alternanza scuola lavoro
realizzato dagli alunni di una classe terza
del Liceo economico sociale impegnati in
attività di studio, ricerca, lavoro presso
Enti del territorio palmese**



Alternanza Scuola-Lavoro

Casa Protetta
«Emmaus»

Centro
riabilitativo
diurno
“Emmanuele”

Ente locale
Associazioni

Classe III AN

Liceo **E**conomico **S**ociale

Anno scolastico 2012-2013



PROGETTI



«Insieme senza età»



«Penelope»



«Enti e territorio»

Classe III AN

Insieme senza età

LUOGO:	Casa Protetta «Emmaus» che ospita Persone anziane non autosufficienti
ESPERTA:	Dr.ssa Simona Carone - Psicologa
TEMPI	Due ore a settimana, in orario scolastico, con rotazione dei giorni settimanali (I^ settimana il lunedì, II^ settimana il martedì, ecc...)
DESTINATARI	Alunni classi III del liceo Economico Sociale e delle Scienze Umane Liceo «C- Alvaro» Palmi (RC)
FINALITA'	<ul style="list-style-type: none">• Favorire Il dialogo intergenerazionale• Conoscere il mondo del lavoro e del volontariato• Promuovere e sviluppare le capacità comunicative – relazionali;• Sviluppare la capacità propositiva e progettuale;• Stimolare la capacità di analisi;• Conoscere dinamiche e protocolli di Enti e Associazioni che operano nel territorio;• Predisporre interventi di animazione e di simulazione;• Collaborare e partecipare in contesti del terzo settore offrendo contributi efficaci;• Imparare a gestire i tempi e a risolvere problemi;• Acquisire consapevolezza dei propri limiti e punti di forza.
OBIETTIVI SPECIFICI	<ul style="list-style-type: none">• OBIETTIVI SPECIFICI• Avere dei riscontri concreti degli apprendimenti teorici• Acquisire competenze sulla modalità di osservazione in situazione;• Acquisire metodologie e strumenti per lo svolgimento delle attività;• Realizzare esperienze concrete in contesti lavorativi diversificati.

Penelope

LUOGO:	Centro Socio Riabilitativo Diurno 'Emmanuele'
ESPERTI FORMAZIONE:	Dr.ssa Antonella Cuzzola, dott.ssa Fabiana Minutolo dott.Enzo De Masi
ESPERTO e COORDINATORE	Dott. Ruggero Ceravolo
TEMPI	Due ore a settimana, in orario scolastico, con rotazione dei giorni settimanali (I settimana il lunedì, II settimana il martedì, ecc...)
DESTINATARI	Alunni classi III del liceo Economico Sociale e delle Scienze Umane Liceo «C- Alvaro» Palmi (RC)
FINALITA'	<ul style="list-style-type: none">•Conoscere il mondo del lavoro e del volontariato•Promuovere e sviluppare le capacità comunicative – relazionali;•Sviluppare la capacità propositiva e progettuale;•Stimolare la capacità di analisi;•Conoscere dinamiche e protocolli di Enti e Associazioni che operano nel territorio;•Predisporre interventi di animazione e di simulazione;•Collaborare e partecipare in contesti del terzo settore offrendo contributi efficaci;•Imparare a gestire i tempi e a risolvere problemi;•Acquisire consapevolezza dei propri limiti e punti di forza.
OBIETTIVI SPECIFICI	<ul style="list-style-type: none">•Avere dei riscontri concreti degli apprendimenti teorici•Acquisire competenze sulla modalità di osservazione in situazione;•Acquisire metodologie e strumenti per lo svolgimento delle attività;•Realizzare esperienze concrete in contesti lavorativi del territorio•Realizzare esperienze concrete di attività riabilitativa

Ente locale e Associazioni

LUOGO:	Comune di Palmi – Area politiche del Welfare
ESPERTO:	Dr.ssa Concetta Fedele
TEMPI	Due ore a settimana, in orario scolastico, con rotazione dei giorni settimanali (I settimana il lunedì, II settimana il martedì, ecc...)
DESTINATARI	Alunni classi III del liceo Economico Sociale e delle Scienze Umane Liceo «C. Alvaro» Palmi (RC)
FINALITA'	<ul style="list-style-type: none">•Conoscere il mondo del lavoro pubblico e privato;•Promuovere e sviluppare le capacità comunicative – relazionali;•Stimolare la capacità di analisi;•Conoscere dinamiche e protocolli di Enti e Associazioni che operano nel territorio;• comprendere l'organizzazione e le funzioni del settore socio-assistenziale
OBIETTIVI SPECIFICI	<ul style="list-style-type: none">•OBIETTIVI SPECIFICIAvere dei riscontri concreti degli apprendimenti teorici•Acquisire competenze sulla modalità di osservazione in situazione;•Acquisire metodologie e strumenti per lo svolgimento delle attività;•Realizzare esperienze concrete in diversificati contesti lavorativi del territorio

I PARTNER



COMUNE DI PALMI

Clicca qui per saperne di più!

**MOVIMENTO CULTURALE
SAN FANTINO**

Clicca qui per saperne di più!

CENTRO «PRESENZA»

Centro Socio Riabilitativo Diurno
'Emmanuele'

Clicca qui per saperne di più!

Casa Protetta «Emmaus» che ospita
Persone anziane non autosufficienti

Clicca qui per saperne di più!

Comune di Palmi

Area Politiche del Welfare



Incontri con esperti e operatori dei Servizi Sociali finalizzati a

- **comprendere l'organizzazione e le funzioni del settore socio-assistenziale**
- **Conoscere le modalità per costruire relazioni efficaci ed efficienti con gruppi e Associazioni socio-culturali del territorio**



Punti di forza

Conoscenza diretta della struttura organizzativa dell'Ente locale: organi di governo, sedi, personale.

Conoscenza di costruzione di relazioni come antidoto alla spending review

**Lavoro sul campo.
Dalla conoscenza del bisogno alla progettazione dell'intervento**

Valore aggiunto



Denise
Iacovo

Confronto e trasferimento di esperienza di tirocinio da parte di una ex studentessa dello stesso Istituto che, laureatasi in Scienze delle politiche e dei servizi sociali, segue all'interno dell'Area Politica del Welfare del Comune di Palmi un tirocinio formativo post laurea.



I° OBIETTIVO

Conoscenza normativa, organizzativa e funzionale del Servizio Sociale

- **Conoscenza del contesto in cui opera il Servizio**
- Studio del quadro giuridico-normativo di riferimento: provvedimenti statali e regionali, provvedimenti dell'ente locale
- Conoscenza dell'organizzazione del servizio e delle risorse. Distribuzione del lavoro; funzioni delle risorse umane
- **Utenza di «base» e fasce specifiche di utenti**



II° OBIETTIVO

Lettura del territorio e del sistema di reti in cui è collocato il servizio

- **Descrizione del territorio**
- Individuazione delle reti formali e informali
- **Connessione del Servizio con le Reti**
- **Mappatura**





III° OBIETTIVO

La conoscenza del bisogno

- **Conoscenza dei bisogni con cui il Servizio viene a contatto**
- **Conoscenza della fragilità e delle problematiche (Macro-aree: famiglie minori, anziani, handicap)**



IV° OBIETTIVO

Conoscenza delle Associazioni e delle ONLUS del Territorio

- **Tipologia delle Organizzazioni (scopi culturali/sociali)**
- **Costruzione di relazioni con le Associazioni aventi scopo sociale**
- **Formalizzazione relazioni (convenzioni, protocolli d'intesa...)**

Focus su

Il principio di Sussidiarietà orizzontale
(collaborazione tra ente locale e associazioni)



The image features several dark silhouettes of hands reaching towards the center from the top, bottom, and sides. These hands are holding a thin, light-colored string that has been woven into a complex, multi-layered web or spiderweb pattern. The background is a plain, light color, making the dark silhouettes and the intricate web stand out. The overall composition is circular and symmetrical, emphasizing the theme of unity and collective strength.

**L'UNIONE
fa la forza!**

Progetti attuati dal Comune di Palmi con la collaborazione di Enti e Associazioni che operano nel Terzo settore:



"Anziani meno soli"

"La città è dei ragazzi"

Progetto "Anziani meno soli"

•**Destinatari:** cittadini residenti ultra-sessantacinquenni.

•**Obiettivi:**

- contrastare la solitudine e l'isolamento della persona anziana;
- informare sui servizi esistenti sul territorio e sulle modalità di accesso;
- realizzare servizi, iniziative e interventi allo scopo di promuovere la socializzazione e l'aggregazione.

•**Attività :**

- di aggregazione (Centro diurno, animazione musicale, laboratorio teatrale, cineforum...)
- d'informazione – segretariato sociale.



Progetto "La città è dei ragazzi"

- Destinatari :

- preadolescenti (10-14 anni)residenti;
- adolescenti (15-18 anni)residenti.

- Obiettivi:

- svolgere opere di prevenzione primaria (promozione del benessere), attraverso azioni positive e di pari opportunità;
- contribuire alla realizzazione di un sano percorso evolutivo e allo sviluppo del senso civico

- Attività

- Organizzazione di uno spazio ad accesso libero;
- Organizzazione eventi pubblici;
- Creazione spazi musicali o artistici autogestiti;
- Concorso fotografico a tema " Immagini della mia città";
- Escursioni nelle vicine località di interesse culturale;
- Somministrazione questionari (elaborati da figure professionali istituzionali) su bisogni , esigenze, aspirazioni degli adolescenti;



Focus su

Importanza del volontariato



**Facciamo un sondaggio
sul volontariato
e i giovani palmesi**

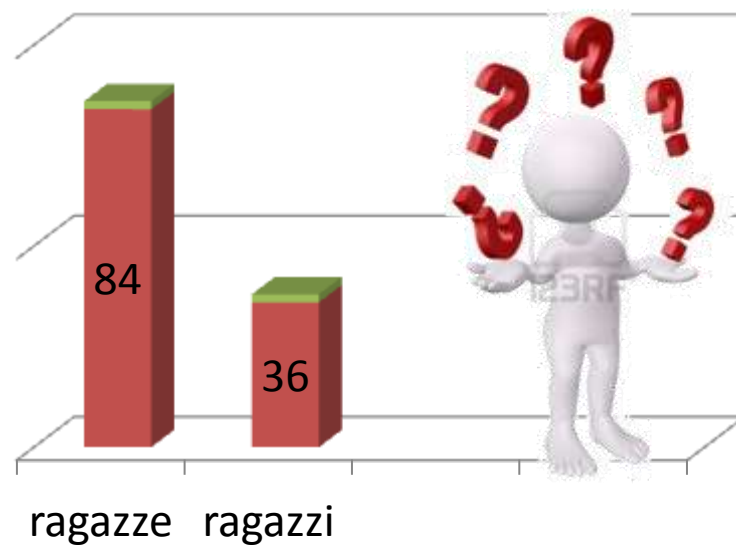

Importanza del volontariato

- Il questionario è stato somministrato a 120 ragazzi residenti a Palmi, 36 maschi e 84 femmine, di età compresa tra i 14 e i 18 anni, tutti frequentanti il nostro liceo.
- L'indagine è nata a seguito dell'interessante questionario conoscitivo promosso dall'AREA POLITICA DEL WELFARE del COMUNE DI PALMI finalizzato al "monitoraggio del pensiero, delle aspettative, delle difficoltà" dei ragazzi del nostro territorio.
- Discutendo degli esiti del sondaggio con la dott.ssa Fedele, dirigente dell'Area politica del welfare, ci siamo soffermati sul fatto che nessuno dei ragazzi intervistati abbia indicato il volontariato tra le proprie occupazioni e la cosa ci è sembrata meritevole di approfondimento perché questo dato è in contrasto con quello nazionale che è pari al 9,4%.



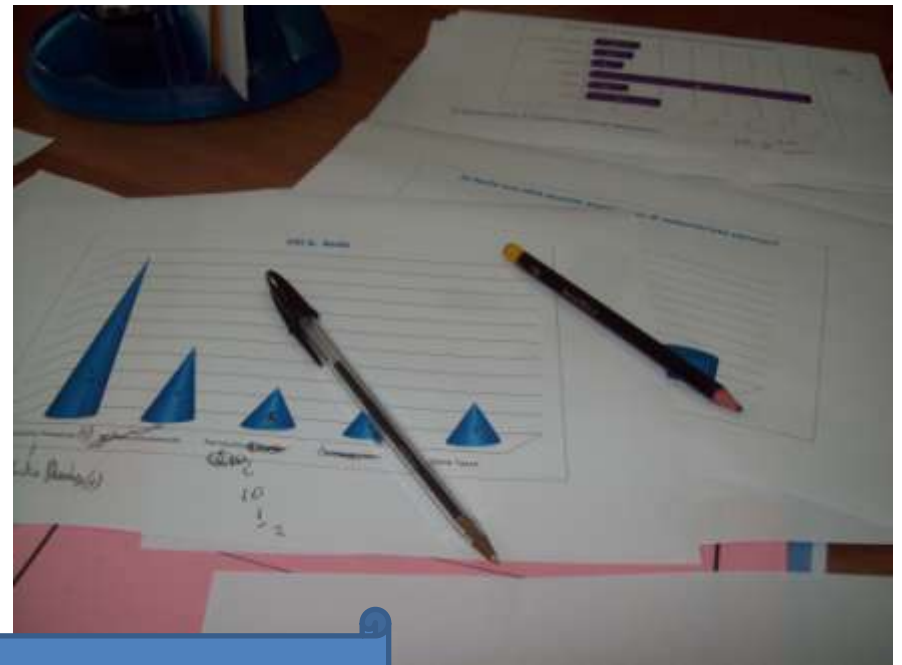

1 marzo 2013
Studio esiti del sondaggio



LETTURA DATI GRAFICI

L'indagine è stata fatta su un campione di 120 ragazzi residenti a Palmi, 36 maschi e 84 femmine, di età compresa tra i 14 e i 18 anni, tutti frequentanti il nostro liceo.

Da questa indagine è emerso che:

Le ragazze (25%) sono più propense ad impegnare il proprio tempo libero facendo volontariato rispetto ai ragazzi (19%)

molti non hanno mai fatto volontariato perché:

Non ci hanno mai pensato (63%);

Non sanno a chi rivolgersi (23%);

Non si sentono capaci (9%);

Non conoscono associazioni di volontariato (5%).

Chi fa volontariato si impegna soprattutto nell'ambito degli anziani facendo riferimento al Centro Presenza, vi dedica circa 3 ore a settimana e ciò li fa sentire utili ed empatici nei confronti dei problemi degli altri.

Molti vorrebbero fare volontariato nell'ambito dei bambini per trasmettere empatia, affetto, disponibilità e comprensione.

Incontriamo le Associazioni



FILO ROSA

Clicca qui per
saperne di più!

PROMETEO

Clicca qui per
saperne di più!

Torna su



L'Associazione Filo Rosa
ha istituito presso gli uffici dei
Servizi Sociali del Comune di Palmi
un interessante servizio di
Mediazione familiare e antistalking

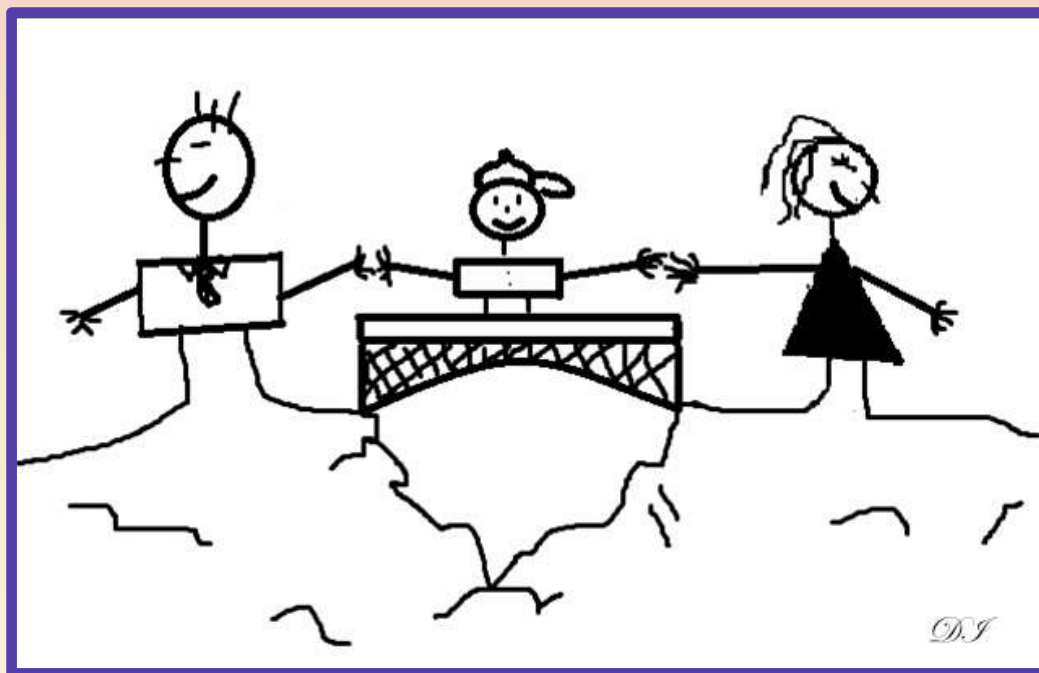

Abbiamo incontrato le dott.sse Carmen Mazzullo e Francesca Campo



... con loro abbiamo realizzato
dinamici laboratori affrontando
tematiche sociali importanti



[Torna su](#)

12 Aprile 2013
Incontriamo il dott. Saverio Pititto
Presidente dell'Associazione culturale Prometeus



L'Associazione culturale e sociale "Prometeus" nasce a Palmi (RC) nel 2007 dall'esperienza che i suoi fondatori hanno maturato in anni di militanza associativa promuovendo azioni di promozione e valorizzazione del territorio palmese.



Con lui e con la dott.ssa Fedele discutiamo dei dati del nostra sondaggio sul volontariato, sul principio di sussidiarietà orizzontale e sui risultati ottenuti grazie alla collaborazione tra il Comune e Prometeus



[Torna su](#)

Primo incontro con il Dott. Mario Augimeri Presidente del Movimento culturale "San Fantino"

5 novembre 2012



Il dott. Mario Augimeri ci ha parlato di San Fantino il Cavallaro e del modo in cui è riuscito, insieme alla sua squadra di ricerca, a richiamare l'attenzione di esperti ed Enti per “recuperare” l'attuale chiesa che era completamente abbandonata e ridotta in pessime condizioni.



Inizialmente pochi volontari credevano in questo progetto, ma la giusta determinazione li ha portati ad avere grandi soddisfazioni.



21 novembre 2012

Visita del sito archeologico di San Fantino



Visita a S. Fantino ...





Il filmato della visita è
interamente pubblicato su

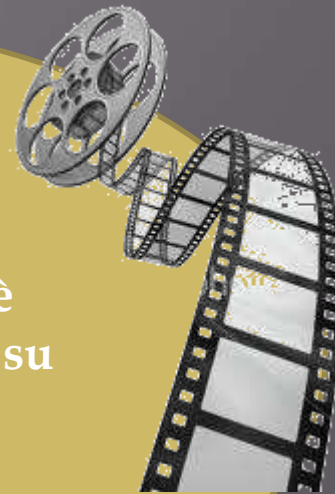

Il 15 aprile 2013: un altro momento importante:

Visitiamo il Parco dei Tauriani ...













Incontri, visite guidate, dibattiti, ricerche...

*Un modo dinamico per imparare a conoscere
il nostro territorio, la sua storia, i suoi
tesori.*

*Un modo per capire l'importanza di amare la
nostra terra per valorizzarla*

Torna su

Centro Socio Riabilitativo Diurno "Emmanuele"

**Un'esperienza unica con persone uniche.
Gli incontri con i "ragazzi di Don Silvio" sono stati importanti.
Abbiamo condiviso momenti meravigliosi e alla fine lo spettacolo
che abbiamo messo in scena è stato da tutti molto seguito e
apprezzato**





Centro Socio Riabilitativo Diurno "Emmanuele"

Il filmato dello spettacolo
conclusivo è interamente
pubblicato su



Torna su



Casa Protetta «Emmaus» che ospita Persone anziane non autosufficiente

Una volta a settimana per due ore abbiamo frequentato la casa protetta e abbiamo vissuto momenti di grande intensità e dolcezza conoscendo persone speciali



Associazione di Volontariato ONLUS
"PRESENZA"
www.presenza.calabria.it



Torna su



DATI RICERCA...

Per i risultati del sondaggio
accedere alla presentazione
in power point specifica

